

Licenciatura en Comunicación Social

¿Te interesa entender cómo se comunican las personas, los medios y las instituciones? Esta carrera te forma para investigar, analizar y producir estrategias y contenidos que generen impacto social. La Licenciatura en Comunicación Social combina teoría, práctica y creatividad para formar profesionales capaces de trabajar en medios, organismos y organizaciones, interpretando la realidad desde una mirada crítica, ética y comprometida con su tiempo.



Título
Licenciado/a en
Comunicación Social.



Duración
Cinco (5) años



Nivel: de Grado.
C.S. 082/05 M.E. 421/99



Modalidad y Lugar: **Presencial en sede POSADAS MISIONES**

✓ Qué vas a aprender

- Analizar procesos comunicacionales y mediáticos.
- Investigar problemáticas sociales y culturales.
- Diseñar y gestionar proyectos y estrategias de comunicación.
- Crear y producir contenidos periodísticos y multimedia.
- Comprender el rol de los medios en la sociedad actual.
- Integrar equipos interdisciplinarios con mirada crítica y creativa.

👜 Dónde podés trabajar

- Medios de comunicación y productoras de contenido.
- Áreas de prensa, comunicación institucional y consultorías.
- Organismos públicos, ONGs y proyectos de investigación social.

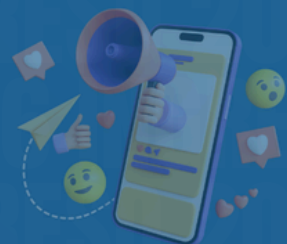

Licenciatura en Comunicación Social

Plan de Estudios

CICLO INTRODUCTORIO

- Introducción al Conocimiento Científico. (Cuatrimestral)
- Introducción al Conocimiento de la Sociedad y el Estado. (Cuatrimestral)
- Introducción a la Comunicación Social. (Cuatrimestral)
- Introducción a la Semiótica. (Cuatrimestral)
- Introducción a la Antropología Social. (Cuatrimestral)
- Lengua y Comunicación. (Anual)
- Procesos sociohistóricos modernos y contemporáneos. (Cuatrimestral)

CICLO DE DESARROLLO

- Historia de los Medios de Comunicación Social. (Cuatrimestral)
- Historia del Arte Moderno y Contemporáneo. (Cuatrimestral)
- Comunicación Radiofónica. (Anual)
- Comunicación Gráfica. (Anual)
- Comunicación Audiovisual. (Anual)
- Comunicación I. (Anual)
- Prácticas Discursivas I. (Anual)
- Comunicación II. (Anual)
- Prácticas Discursivas II. (Anual)
- Producción Multimedial Digital. (Cuatrimestral)

ESPECÍFICAS ORIENTACIÓN EN INVESTIGACION

- Teoría Social. (Anual)
- Metodología de la Investigación en Comunicación. (Anual)
- Análisis del Discurso. (Cuatrimestral)
- Historia Crítica de los Estudios de Comunicación. (Cuatrimestral)
- Planificación en Comunicación. (Cuatrimestral)
- Optativa I. (Cuatrimestral)
- Optativa II. (Anual)
- Optativa III. (Cuatrimestral)
- Taller de Tesis.
- Tesis.

ESPECÍFICAS DE LA ORIENTACIÓN EN PERIODISMO

- Teoría del Periodismo. (Cuatrimestral)
- Producción Periodística. (Anual)
- Análisis del Discurso Periodístico. (Anual)
- Periodismo de Investigación. (Cuatrimestral)
- Planificación Periodística. (Cuatrimestral)
- Optativa I. (Cuatrimestral)
- Optativa II. (Cuatrimestral)
- Optativa III. (Cuatrimestral)
- Práctica Profesional. (Anual)
- Tesis.



¿Cómo inscribirte?

1ra Etapa: Preinscripción Online

Debes ingresar al link: <https://preinscripcion.sistemas.unam.edu.ar/alumno/>
Deberás inscribirte a la carrera elegida. Desde el 27/10 al 30/12/2025 y del 02/02 al 27/02/2026 registrando todos los datos que te solicitan, y elegir el día y horario que presentarás la documentación.

2da Etapa: Presentar documentación

Deberás presentar tu documentación en el horario y día que elegiste en la Dirección General de Enseñanza y Acción Estudiantil - Alumnado (Tucumán 1946 edificio central) **desde el 9 de febrero al 27 de febrero de 2026.**

Requisitos a Presentar

- Formulario impreso de inscripción on-line.
- Título Secundario (Copia del original autenticada por: el Colegio que se graduó, o por Juzgado de Paz o por Escribano)
- Constancia de finalización del Polimodal y/o secundaria sin adeudar materias-
- Fotocopia Partida de Nacimiento y DNI 1ª y 2ª hoja o anverso y reverso del nuevo DNI
- Dos fotos 3x3 .
- Número de Cuil

Para MAYORES DE 25 AÑOS SIN TÍTULO SECUNDARIO COMPLETO – Artículo 7 de la Ley 24.521

1ra etapa: Inscripción on-line en el link <https://preinscripcion.sistemas.unam.edu.ar/alumno/> desde el 27/10 al 19/12/2025, y desde 09/02/2026 al 19/02/2026

2da etapa: Con la inscripción online, se realiza de manera presencial la Admisión: en la Dirección General de Enseñanza –Alumnado – de 9 a 12 hs. Desde el 28/10 al 19/12/2025, y desde 09/02/2026 al 19/02/2026.

Requisitos a Presentar

- Formulario impreso de inscripción on-line.
- Título Séptimo Grado de Escuela Primaria, o certificado de finalización EGB3 (Original y Copia)
- Fotocopia Partida de Nacimiento y DNI 1° y 2° hoja
- Dos fotos 3x3—N° de Cuil

Reunión Informativa: 18/02/2026. 16 hs. Aula 1. Piso 1. Tucumán 1946

Examen de ingreso: 27/02/2026. 16 hs. Aula 1. 1er Piso. Tucumán 1946

Inscripción Definitiva: 9 y 10 de marzo de 2026, de 9 a 12 hs. en el Departamento de Alumnado. Tucumán 1946. Planta Baja.

Inicio de Clases: 25 de marzo de 2026

Los alumnos que adeuden asignaturas del secundario podrán realizar la inscripción online del 01/12 al 30/12/2025 y del 31/01 al 19/02/2026.

Presentación de documentación: Es obligatorio presentarse con el formulario impreso en el horario que elegiste.



INGRESO 2026

POR QUE ELEGIR LA FHyCS

- ✓ Porque es **PÚBLICA**, es **GRATUITA**, y es de **CALIDAD**.
- ✓ Porque es una facultad con **historia**, **excelencia académica** y compromiso social, reconocida por su equipo docente de **amplia trayectoria**.
- ✓ Porque promueve una **formación crítica**, **inclusiva y transformadora**, que vincula el conocimiento con la realidad de nuestra región.
- ✓  **Bienestar Estudiantil**
En la FHyCS te acompañamos durante toda tu trayectoria universitaria: donde puedes aplicar a diferentes becas



Beca de
comedor



Beca de
Salud



Beca de
Albergue



Beca de
Cuidados



Gym

 Ingresá hoy mismo a <https://preinscripcion.sistemas.unam.edu.ar/alumno/> y comenzá tu camino universitario.

Sumateala
Comunidad **FHyCS**



3764 815202



@fhycs.unam

 Facultad de Humanidades y Ciencias Sociales – UNaM
Tucumán 1946 | Posadas, Misiones